

# KUMAVI



**KÚVAY**  
**MÄCÄRÖ**  
**VIDI** REDD+  
CARURÚ



**Amazon**  
**Carbon**

*The power of trees*

**Resguardo Arará, Bacatí, Carurú, y Lagos de Jamaicurú.**

**Consulta a Otras Partes Interesadas**  
18 y 19 de junio de 2023, Mitú, Vaupés.





# Quiénes **SOMOS**

Somos una compañía colombiana **promueve la mitigación y adaptación al cambio climático** y fomenta el bienestar social de los pueblos indígenas de América a partir de Soluciones Basadas en Naturaleza. (NBS).

**Desarrollamos Proyectos para la Reducción de Emisiones por Deforestación Degradación Forestal (REDD+).**



# NUESTROS PRINCIPIOS

## Respeto y cumplimiento de las **Salvaguardas sociales y ambientales REDD+**

Actuamos de conformidad a la jurisdicción especial indígena en un marco de transparencia, publicidad, participación e inclusión en la construcción de acuerdos y distribución de beneficios.

## **Independencia y autodeterminación** de los pueblos indígenas

Promovemos el gobierno propio de los pueblos Indígenas como pilar fundamental del desarrollo sostenible de sus comunidades.





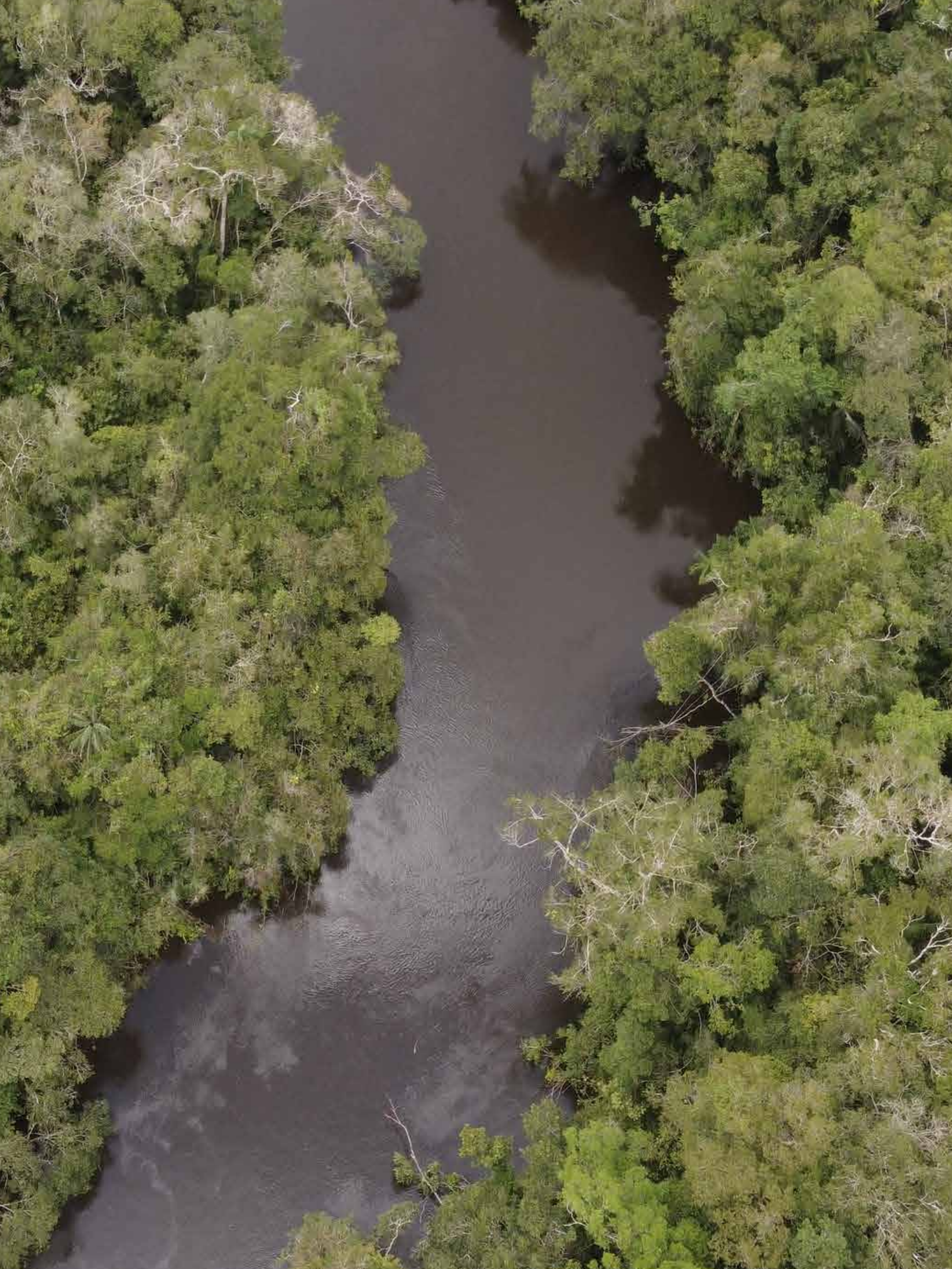

# NUESTROS PRINCIPIOS

## **Respeto a los usos, costumbres y tradiciones** de los pueblos indígenas

Cada pueblo es un mundo diferente y desde su cosmogonía respetamos, protegemos e impulsamos sus creencias.

## Común + Unidad **= Comunidad**

Promovemos el trabajo en equipo, solidario y recíproco, creemos en la interculturalidad. Nos aceptamos como iguales diferentes, como una familia.

## **Resultados**

Nuestros productos y servicios agregan valor y brindan la mayor utilidad a nuestros socios.



# NUESTROS LOGROS

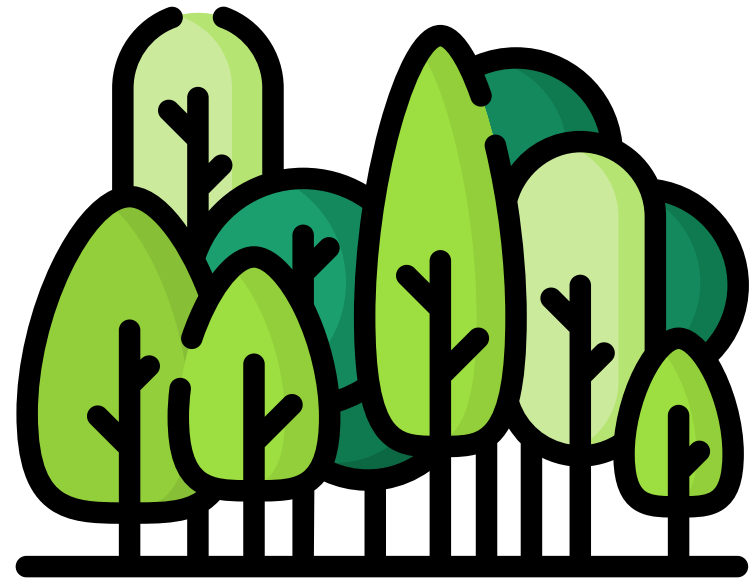

Por lo pronto conservamos aproximadamente 1.465.897 de hectáreas de bosque estable



Contribuimos a mejorar la calidad de vida de alrededor de 900 familias indígenas en el bioma amazónico colombiano y mesoamérica, a partir de actividades REDD+ que generan cobeneficios sociales y ambientales en las comunidades locales

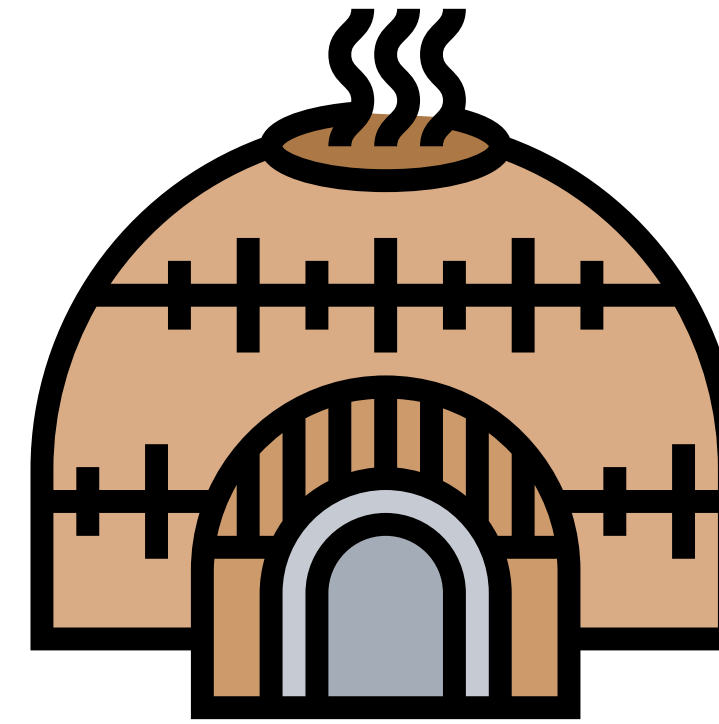

Trabajamos con 3 resguardos indígenas localizados en el bioma amazónico



Hemos logrado generar aproximadamente 1 millón de Bonos de Carbono mediante el desarrollo de nuestros proyectos REDD+





# ¿QUÉ ES UN PROYECTO REDD+?

- R**educución de
- E**misiones por
- D**eforestación y
- D**egradación forestal
- +** Conservación y aumento de los reservorios de carbono, gestión sostenible de los bosques y mejoramiento de la calidad de vida de las comunidades locales.

REDD+: es un mecanismo internacional en construcción por la Convención Marco de las Naciones Unidas sobre Cambio Climático - CMNUCC, cuyo objetivo es mitigar las emisiones de Dióxido de Carbono (CO<sub>2</sub>) emitidas por la deforestación y degradación forestal de los bosques.





¿Cómo funciona  
**REDD+**?



# CALENTAMIENTO GLOBAL



AUMENTO DE EMISIONES DE DIÓXIDO DE CARBONO CO<sub>2</sub> POR DEFORESTACIÓN Y DEGRADACIÓN FORESTAL

# CAMBIO CLÍMATICO



SIN REDD+

CON REDD+

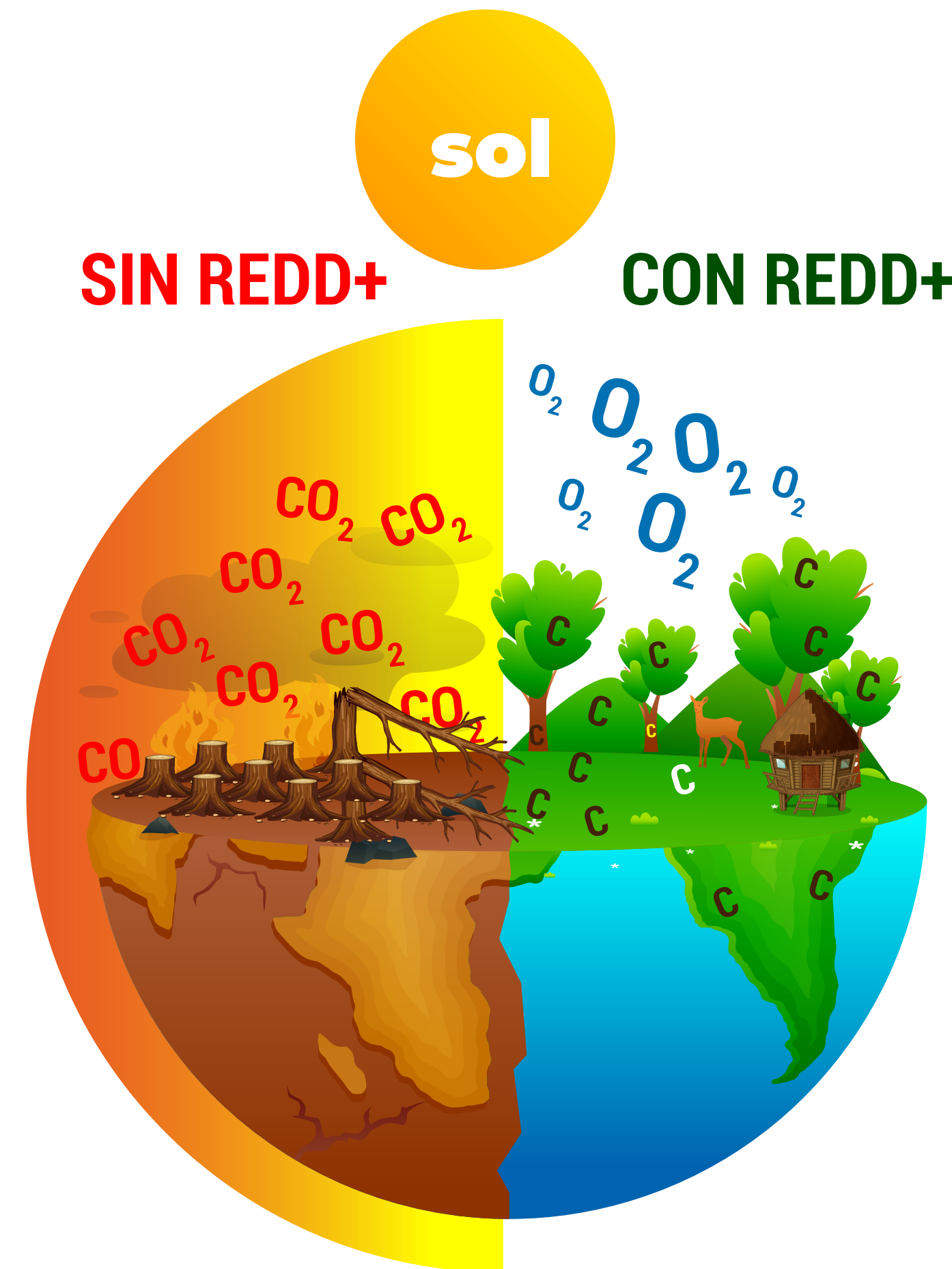

Aumento de emisiones de CO<sub>2</sub> por deforestación y degradación forestal

Reducción certificada de emisiones de CO<sub>2</sub> por deforestación y degradación forestal

CO<sub>2</sub>

C

O<sub>2</sub>

DIÓXIDO DE CARBONO

CARBONO

OXÍGENO





KÚVAY  
MÄCÄRÖ  
VIDI REDD+  
CARURÚ





**OBJETIVOS  
DE DESARROLLO  
SOSTENIBLE**

La iniciativa **KÚMAVI REDD+ Carurú** contribuye al cumplimiento de las metas de los **Objetivos de Desarrollo Sostenible ODS**





# CO-BENEFICIOS SOCIALES, AMBIENTALES Y ECONÓMICOS

Mejoramiento de la Calidad de Vida de las Comunidades Locales

Conservación de los bosques y la vida silvestre

Fomento de capacidad local

- **Salud**
- **Mujer**
- **Cultura**
- **Vivienda**
- **Territorio**
- **Educación**
- **Seguridad alimentaria**
- **Gobernanza**
- **Ecónomía propia**
- **Biodiversidad**

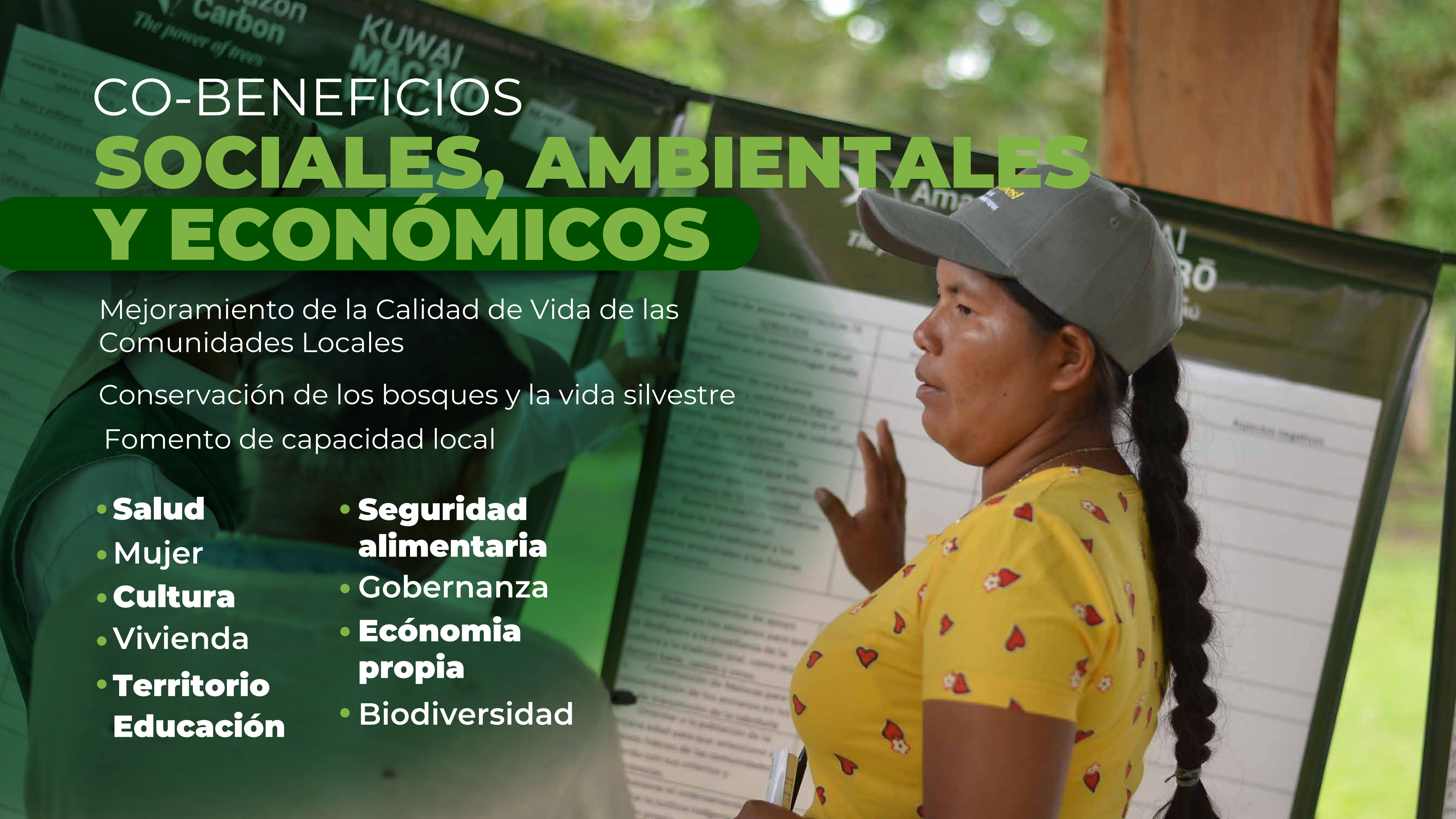



# Salvaguardas **REDD+**

## **Institucionales**

1. Correspondencia con la legislación Nacional
2. Transparencia y Acceso a la Información
3. Rendición de Cuentas
4. Reconocimiento de las Estructuras de Gobernanza forestal
5. Fortalecimiento de capacidades







# Salvaguardas **REDD+**

## **Sociales y culturales**

6. Consentimiento Libre, Previo e Informado (CLPI)
7. Respeto del Conocimiento Tradicional
8. Distribución de beneficios
9. Derechos Territoriales
10. Participación



# Salvaguardas **REDD+**

## **Ambientales y Territoriales**

11. Conservación de Bosques y su biodiversidad
12. Provisión de Bienes y Servicios Ambientales
13. Ordenamiento Ambiental y Territorial
14. Planificación Sectorial
15. Control y Vigilancia Forestal para evitar el Desplazamiento de emisiones



An aerial photograph of a vast, dense tropical forest. The trees are lush green, with some taller palm trees visible. The text 'Ciclo del proyecto REDD+' is overlaid in the center of the image. 'Ciclo del proyecto' is in a white, sans-serif font, and 'REDD+' is in a much larger, bold, white, sans-serif font.

Ciclo del proyecto  
**REDD+**



# Primera fase

**En ésta fase se construye el acuerdo y se distribuyen los cobeneficios sociales y económicos.**



Idea de Proyecto

abril 2021



Consulta Local y Acuerdo entre Partes

septiembre 2021



Selección de Metodología

*El 21 de abril de 2021, Amazon Carbon Llevó a cabo el taller Salvaguardes sociales y ambientales REDD+.*

*Del 14 al 16 de septiembre en la maloca de ASATAV se llevó a cabo la quinta asamblea general extraordinaria en donde se llevó a cabo la debida diligencia del Consentimiento, Libre, Previo e Informado CLPI con Amazon Carbon para el desarrollo de la iniciativa KÚMAVI REDD+. Carurú.*



## Segunda fase

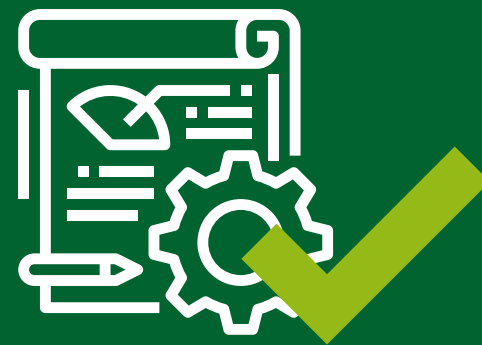

Diseño del  
Proyecto  
PdD

*El 4 de octubre de 2021 el Resguardo en su calidad de titular, informó al Ministerio de Ambiente y Desarrollo Sostenible, IDEAM-RENARE y CDA sobre el CLPI de la iniciativa.*

*Entre la tercera y cuarta semana de abril de 2022 se desarrolló la socialización del proyecto REDD+ y taller participativo para la priorización de actividades REDD+ e identificación de problemáticas asociadas en las 17 comunidades locales que constituyen el resguardo.*

*El 10 de mayo de 2022 el resguardo solicitó la exclusión del área del proyecto KÚMAVI REDD+ Carurú del programa REM Visión Amazonía con forme la resolución 1447 de 2018.*

*En el marco de una Asamblea General del 12 al 15 de junio de 2022 se llevó a cabo el taller “mesas de trabajo para la evaluación del impacto social y de la biodiversidad”.*





Validación y Verificación



Certificación

Proyectado primer semestre 2024



Comercialización de Bonos de Carbono

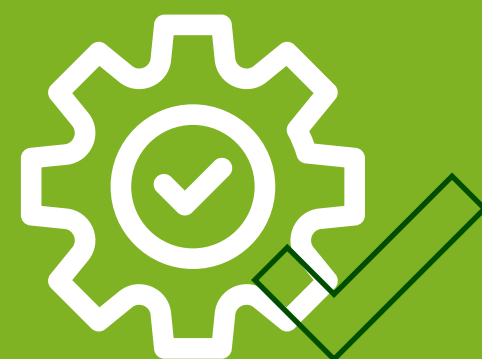

Implementación de Actividades REDD+



Monitoreo de Actividades REDD+

Segundo semestre 2024

*Se consulta a las demás partes interesadas y se crea un canal de comunicación para la recepción de comentarios el cual está dispuesto a partir de junio de 2023 en la pagina [www.amazoncarbon.com](http://www.amazoncarbon.com)*

*Se da la auditoría de validación y verificación por parte de la OVV.*

*se registra y certifica las remociones de tCO2  
Se comercializa los bonos de carbono.*

*Se comercializan los créditos de carbono.*

*Se implementan las actividades.*

*El desarrollador y las comunidades locales llevan a cabo el reporte, monitoreo y verificación.*



- **LÍMITES ESPACIALES Y TEMPORALES**
- **RESULTADOS DEL PROYECTO**

**Área del Resguardo:**  
256.318,87 Ha

- **Bosque estable: 256.318,87 Ha**
- **Cinturón de fugas: 56.763 Ha**
- **Reducciones anuales estimadas::  
615,606 tCO2/Año**
- **Duración del Proyecto: 30 años**
- **Verificación: Cada 3 años**

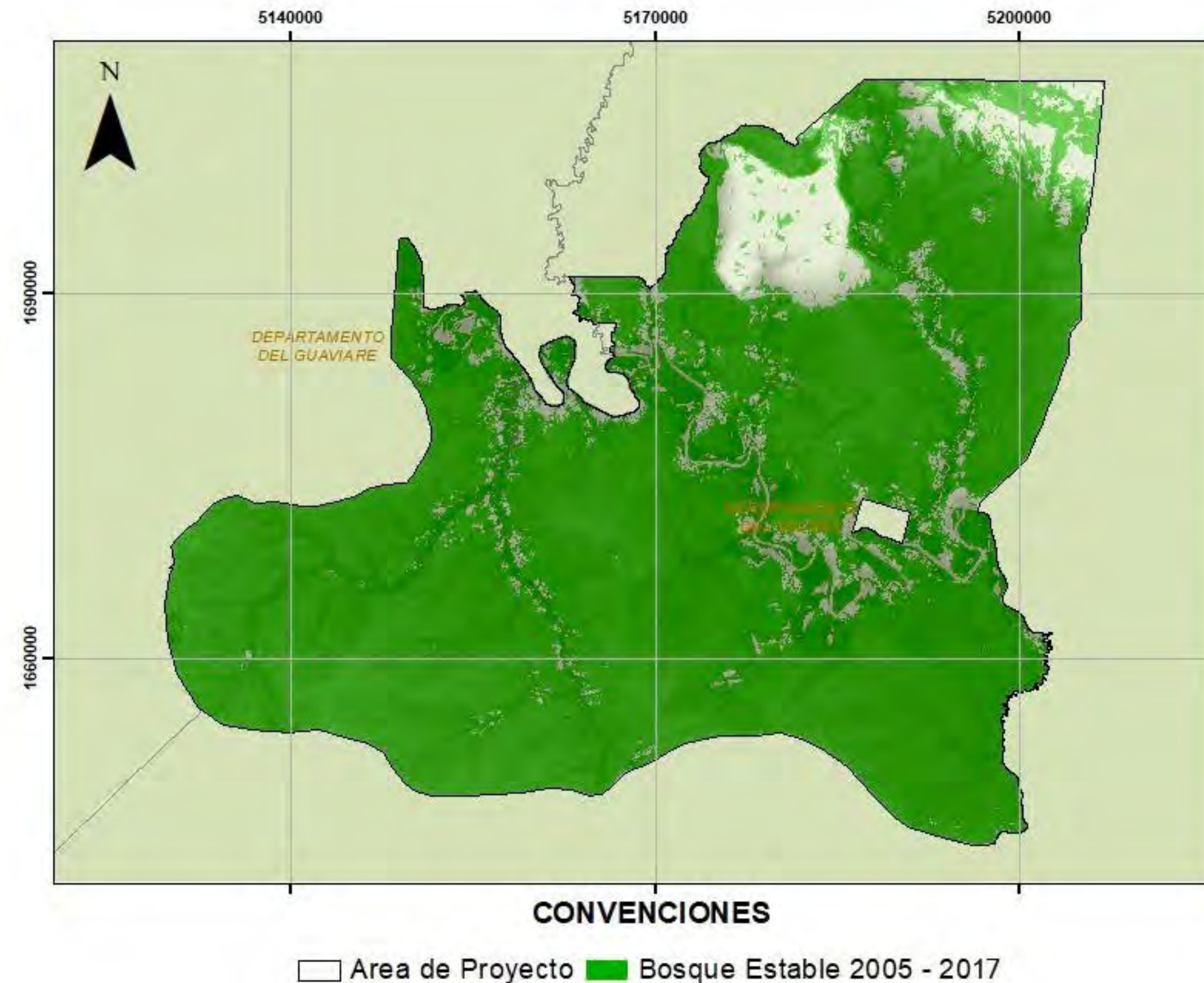

Sistema de coordenadas:  
MAGNA-SIRGAS / Origen-Nacional  
Proyección: Transverse Mercator  
Datum: MAGNA  
false easting: 5.000.000  
false northing: 2.000.000  
central meridian: -73,0000  
scale factor: 0,9992  
latitude of origin: 4,0000  
Unidades: Metre



# Comunidades del resguardo Arará, Bacatí, Carurrú y Miraflores

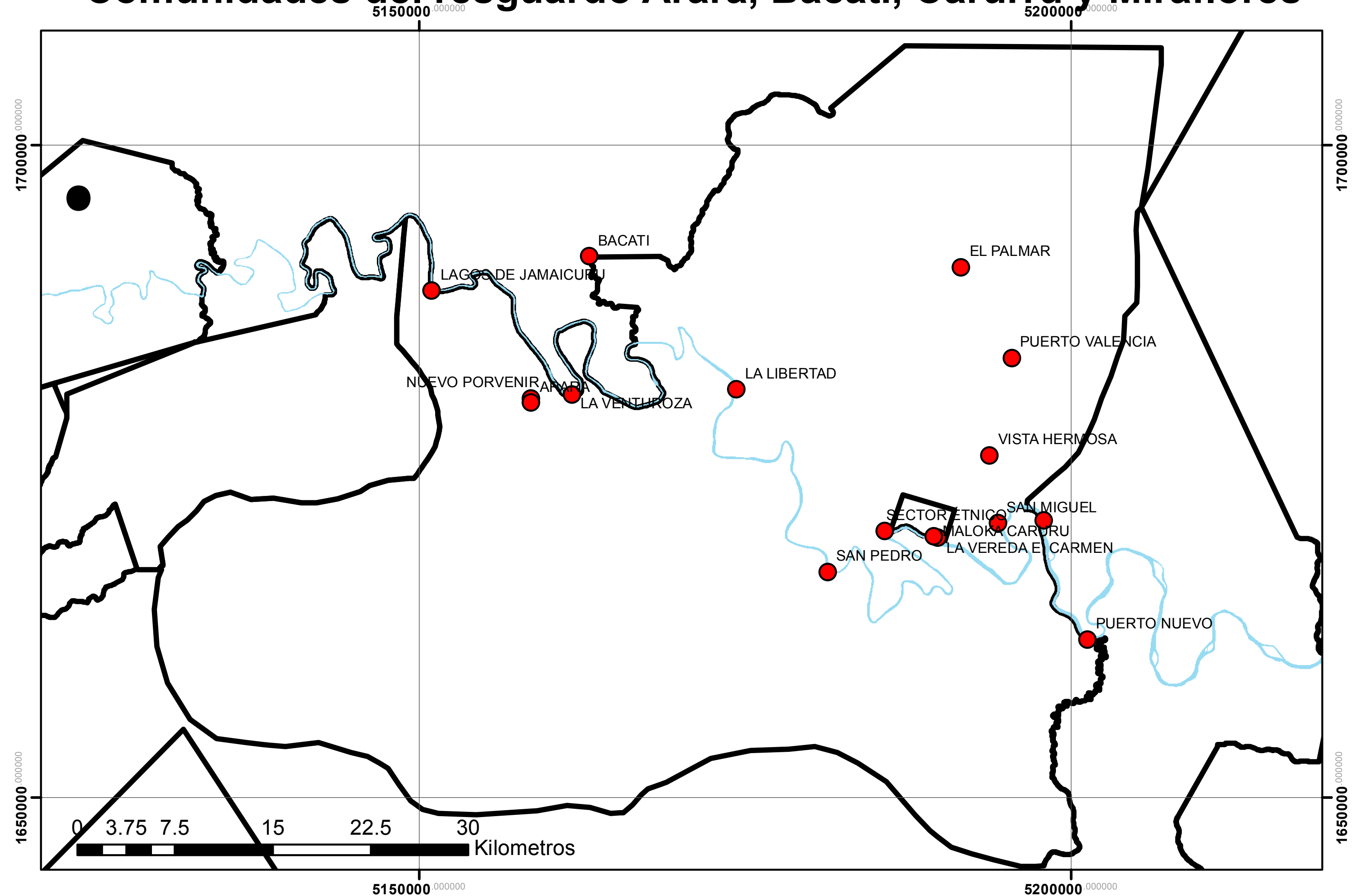

## Leyenda

- Comunidades
- Drenaje\_Doble
- Resguardo\_Indígena\_Legalizado



Coordinate System: CTM12  
 Projection: Transverse Mercator  
 Datum: MAGNA  
 False Easting: 5,000,000.0000  
 False Northing: 2,000,000.0000  
 Central Meridian: -73.0000  
 Scale Factor: 0.9992  
 Latitude Of Origin: 4.0000  
 Units: Meter

**GEOESPACIALIZACIÓN  
DE LAS COMUNIDADES**





**Lagos de Jamaicuru**





**Atardecer Rio Vaúpes  
Carurú**





**Comunidad la Venturoza**



# Gobernanza forestal



**KÚVAY**  
**MACÄRÖ**  
**VIDI** REDD+  
CARURÚ



**Gobernanza  
Forestal  
KUMAVI  
REDD+  
CARURU**

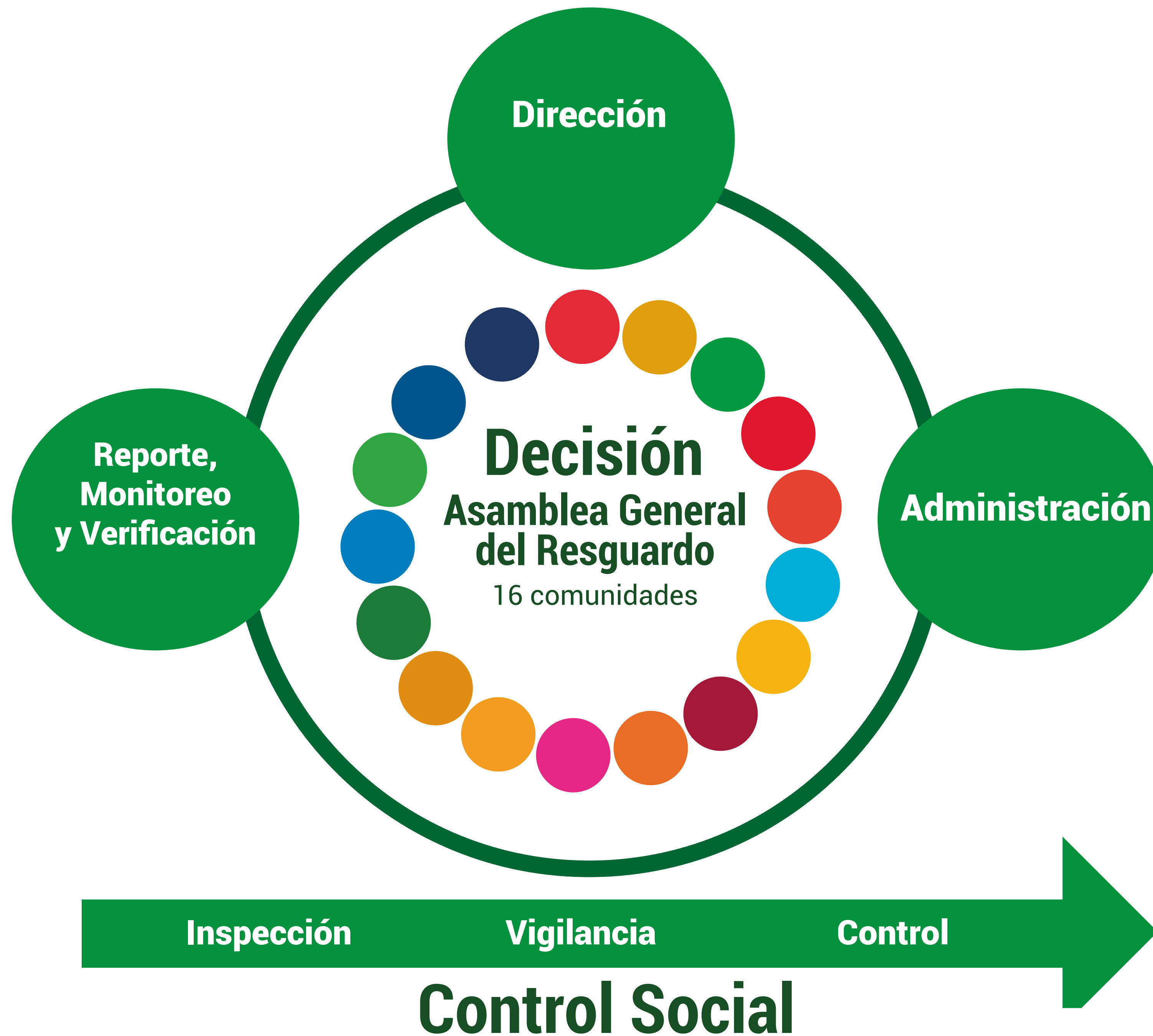





# Decisión



# Decisión



**Asamblea General  
del Resguardo**

16 comunidades





**Dirección**



# Dirección

La Comisión Conjunta es el órgano de direccionamiento estratégico del proyecto y la integran 4 personas, 3 delegados que deben ser elegidos en el marco de una asamblea general del resguardo, para un periodo de tres años.



Un comisionado  
por las Autoridades  
Tradicionales



Un comisionado  
por ASATAV



Un comisionado  
por la comunidad  
Lagos Jamaicurú



Un comisionado  
por Amazon Carbon



## Funciones

- Direccionamiento estratégico del proyecto
- Aprobación del POAI a petición de la administradora del proyecto





# Administración



# Administración

La Asamblea General del Resguardo llevada a cabo del 14 al 16 de septiembre del 2021, **decidió** autorizar la constitución de una Asociación sin ánimo de lucro que agrupe todas las comunidades y se denomine Kúvay Macaro Vidi REDD+ Carurú como el órgano de administración de los recursos.

**Administrador de los recursos**



An aerial photograph of a vast, dense tropical forest. A winding river flows through the center of the forest, creating a meandering path. The forest is a mix of various shades of green, indicating a rich biodiversity. In the lower-left corner, there is a small, cleared area with a lighter green color, possibly a field or a small settlement. The overall scene is a lush, natural landscape.

# Control Social



# Control Social

## **Inspección, Vigilancia y control**

- Consejo de Autoridad
- Veedurías Indígenas







# Reporte, Monitoreo y Verificación

- Comunidades Locales



# Mecanismo de recepción de Peticiones, Quejas, Reclamos, Felicitaciones y Denuncias (PQRFD) de los proyectos REDD+

[www.amazoncarbon.bio/proyectos](http://www.amazoncarbon.bio/proyectos)

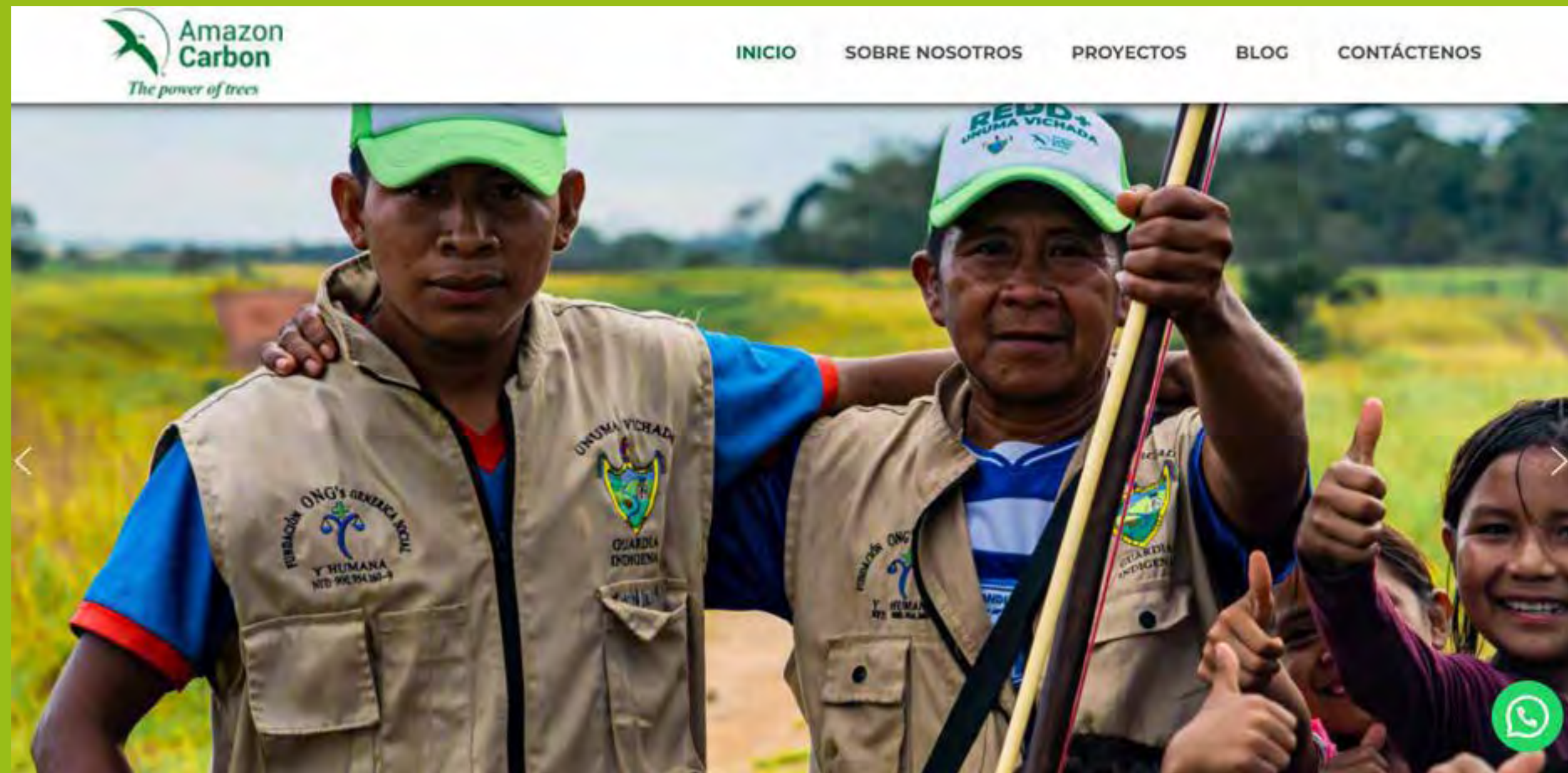

Canal de comunicación  
[info@amazoncarbon.com](mailto:info@amazoncarbon.com)

### Mecanismo de recepción de Peticiones, Quejas, Reclamos, Felicitaciones y Denuncias (PQRFD) de los proyectos REDD+.

PQRFD:

Persona Natural:

Nombre (o Pseudónimo):

Correo electrónico:

Teléfono:

Celular:

Proyecto REDD+:

Seleccionar archivo | Ninguno archivo seleccionado

Mensaje:



# Canal de comunicación



=

[asatavcaruru@gmail.com](mailto:asatavcaruru@gmail.com)



Representante legal del resguardo,  
titular de la iniciativa

[kuvay.macaro.vidi.redd+.caruru@gmail.com](mailto:kuvay.macaro.vidi.redd+.caruru@gmail.com)



**KUVAY**  
**MÄCÄRÖ**  
**VIDI** REDD+  
CARURÚ

=



Representante legal entidad del  
resguardo administrador de los  
cobeneficios de la cuota parte del  
titular.



**Amazon**  
**Carbon**

*The power of trees*

=

[info@amazoncarbon.com](mailto:info@amazoncarbon.com)



Desarrollador proponente  
de la iniciativa.





**Amazon  
Carbon**

*The power of trees*

**Gracias**

**amazoncarbon.com**